

# RACÓ DE SANZ I

A. Nº YACIMIENTO: 24

C. ACCESO: ctra. Benidorm-Finestrat por el Barranc de Tapiada tomar un desvío al N y en la bifurcación tomar el camino de la izquierda, una pista forestal practicable en todo terreno, que cruza el yacimiento

D. PAISAJE: pinar poco desarrollado en altura y monte bajo. Algunos bancales de secano.

E. PROPIETARIO:

F. DIRECCIÓN: C

G. CATASTRO: P

H. ACTIVIDADES ARQUEOLÓGICAS REALIZADAS:

I. RÉGIMEN JURÍDICO:

J. NOTICIAS HISTÓRICAS:

K. BIBLIOGRAFÍA: inédito

L. TIPO DE YACIMIENTO: probable asentamiento

M. ADSCRIPCIÓN CULTURAL: ibérico

N. CRONOLOGÍA: indeterminada

O. ESTADO DE CONSERVACIÓN: indeterminable (afectado por erosión y abancalamiento)

P. PELIGRO DE DESTRUCCIÓN: moderado

Q. MATERIALES: sobre el terreno se aprecian muy escasos fragmentos de cerámica común ibérica.

R. DEPÓSITO:

S. DESCRIPCIÓN: se trata de un probable asentamiento de pequeño porte, cuya área nuclear no hemos podido identificar. Es necesaria una prospección intensiva para determinar su extensión, cronología y entidad

INVENTARI JACIMENTS ARQUEOLÒGICS

DADES GEOGRÀFIQUES

DIRECCIÓ GENERAL DE PATRIMONI ARTÍSTIC
JAC.
EXP.

NOM JACIMENT **RACÓ DE SANZ I** 4  
 TERME MUNICIPAL **BENIDORM**  
 COMARCA **MARINA BAIXA**

FULL: MT NÚM. **848** ESCALA: **1/50.000**

ACCÉS **tra. Benidorm-Finestrat por el barranco de Tapiada tomar un desvío al N y en la bifurcación tomar el camino de la izquierda, una pista forestal practicable en todo terreno, que cruza el yacimiento.**

PAISATGE **Pinar poco desarrollado en altura y monte bajo. Algunos bancales de secano.**

DADES ADMINISTRATIVES

RÉGIM JURÍDIC

INCOAT BIC

DECLARAT BIC

INCLÒS PGOU

DADES BIBLIOGRÀFIQUES I CULTURALS

NOTÍCIES HISTÒRIQUES

BIBLIOGRAFIA

TIPUS JACIMENT  
**Asentamiento probable**

ADSCRIPCIÓ CULTURAL  
**Ibérico**

CRONOLOGIA  
**Indeterminada**

ESTAT DE CONSERVACIÓ **Indeterminable (afectado por erosión y abancalamiento)**

PERILL DE DESTRUCCIÓ  
**Moderado**

DADES REGISTRE MATERIAL

REGISTRE DE MATERIAL
LÍTICS
CERÀMICS
METÀL·LICS
OSsos
ESTRUCTURES
ALTRES

MATERIALS DIPOSITATS

*AE*

# DESCRIPCIÓ DEL JACIMENT

Sobre el terreno se aprecian muy escasos fragmentos de cerámica común ibérica. Se trata de un probable asentamiento de pequeño porte, cuya área nuclear no hemos podido identificar. Es necesaria una prospección intensiva para determinar su extensión, cronología y entidad.

# DOCUMENTACIÓ GRÀFICA

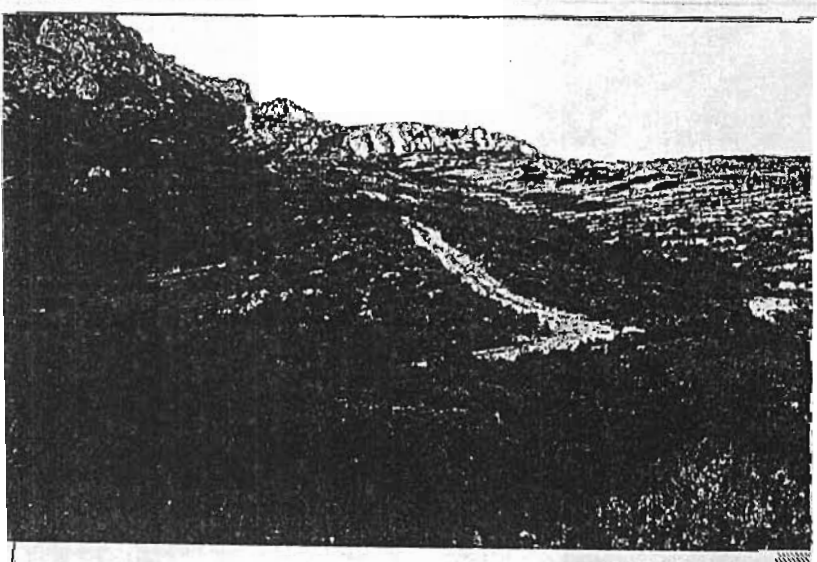
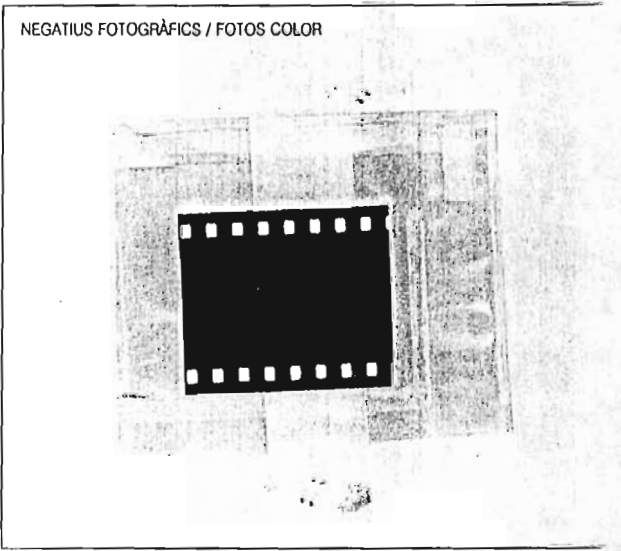
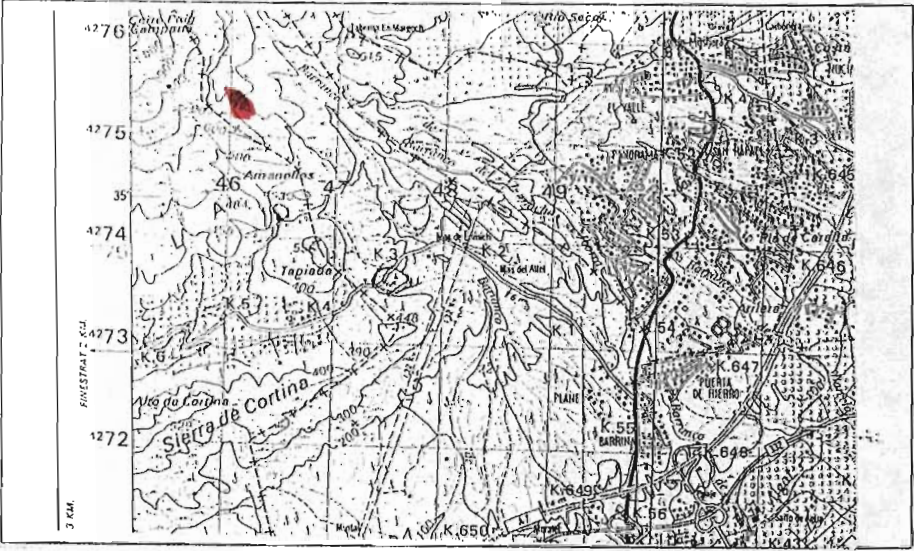

T. PLANO: fig. 24

U. CATEGORÍA PROPUESTA: C