

## CARRERES II

A. Nº YACIMIENTO: 23

C. ACCESO: carretera Benidorm-Finestrat por el barranco de Tapiada tomar un desvío al N y en la bifurcación tomar el camino de la izquierda, una pista forestal practicable en todo terreno que deja junto a una casa en ruinas.

D. PAISAJE: bancales de secano abandonados y matorral y pinar disperso

G. CATASTRO: sin nº (urbana)

H. ACTIVIDADES ARQUEOLÓGICAS REALIZADAS:

I. RÉGIMEN JURÍDICO:

J. NOTICIAS HISTÓRICAS:

K. BIBLIOGRAFÍA: inédito

L. TIPO DE YACIMIENTO: asentamiento rural

M. ADSCRIPCIÓN CULTURAL: ibérico

N. CRONOLOGÍA: por precisar

O. ESTADO DE CONSERVACIÓN: indeterminado, afectado probablemente por abancalamiento y erosión, según zonas

P. PELIGRO DE DESTRUCCIÓN: alto

Q. MATERIALES: el material de superficie es relativamente escaso, pero bien apreciable.

R. DEPÓSITO:

S. DESCRIPCIÓN a caballo entre un pequeño cerro cubierto de matorral y pinar disperso y unos bancales abandonados. La relación de este asentamiento con el de Xarres I es indudable, aunque no sabemos si son estrictamente contemporáneos. El material de superficie no es muy elocuente, y no permite precisar

DADES GEOGRÀFIQUES

23

NOM JACIMENT CARRERES II 6

TERME MUNICIPAL BENIDORM

COMARCA MARINA BAIXA

FULL: MT NÚM. 848

ESCALA: 1/50000

ACCÉS la carretera Benidorm-Finestrat por el barranco de Tapiada tomar un desvío al N y en la bifurcación tomar el camino de la izquierda, una pista forestal practicable en todo terreno que deja junto a una casa en ruinas.

PASATGE

Bancales de secano abandonados, y matorral y pinar dieperso.

DADES ADMINISTRATIVES

RÈGIM JURÍDIC

INCOAT BIC

DECLARAT BIC

INCLÒS PGOU

DADES BIBLIOGRÀFIQUES I CULTURALS

NOTÍCIES HISTÒRIQUES

BIBLIOGRAFIA

TIPUS JACIMENT

Asentamiento. rural

ADSCRIPCIÓ CULTURAL

Ibérico

CRONOLOGIA

Por precisar

ESTAT DE CONSERVACIÓ

Indeterminable. Afectado probablemente p abancalamiento y erosion, según zonas

PERILL DE DESTRUCCIÓ

Alto

DADES REGISTRE MATERIAL

REGISTRE DE MATERIAL

ÚTICS

CERÀMICS

METÀL·LICS

OSSOS

ESTRUCTURES

ALTRES

MATERIALS DIPOSITATS



# DESCRIPCIÓ DEL JACIMENT

El aterial de superficie es relativamente escaso, ero bien apreciable. El asentamiento se encuentra a caballo entre un pequeño morro cubierto de matorral y pin r disperso y unos bancales abandonados. La relación de este asentamiento con el de Carreres I es indudable, aunque no sabemos si son estrictamente contemporáneos. El material de superficie no es muy elocuente, y no permite precisar la cronología del yacimiento. La proximidad de la font de Carreres determina su existencia. Entre los yacimientos Carreres y Carreres II se advierte una cierta distancia, un espacio de unos 100 m en los que no se aprecia materia de superficie. Esta circunstancia ha aconsejado la individualización de ambos yacimientos.

# DOCUMENTACIÓ GRÀFICA

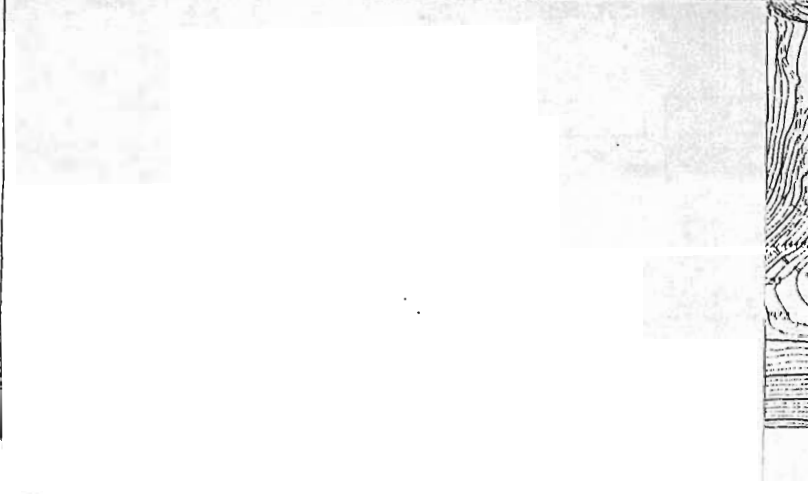
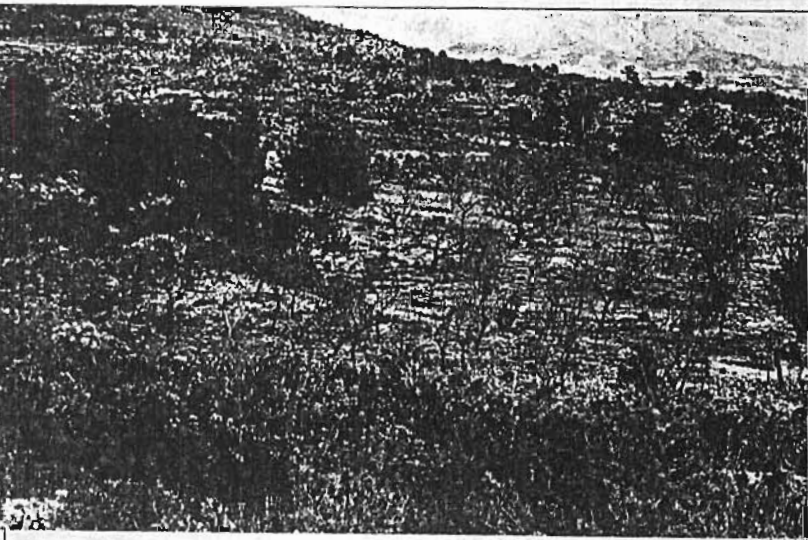
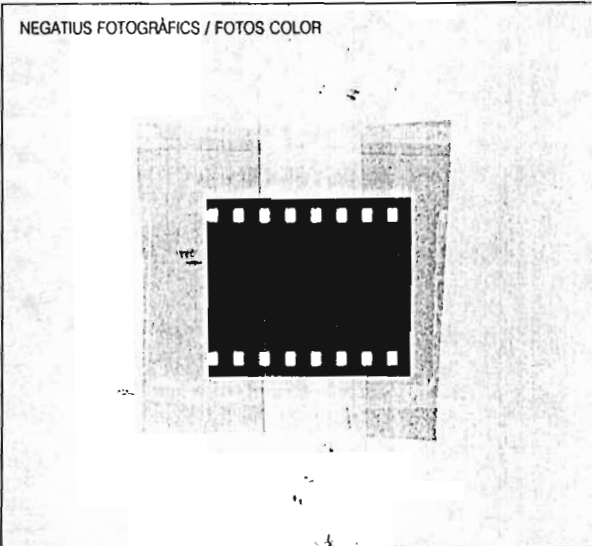
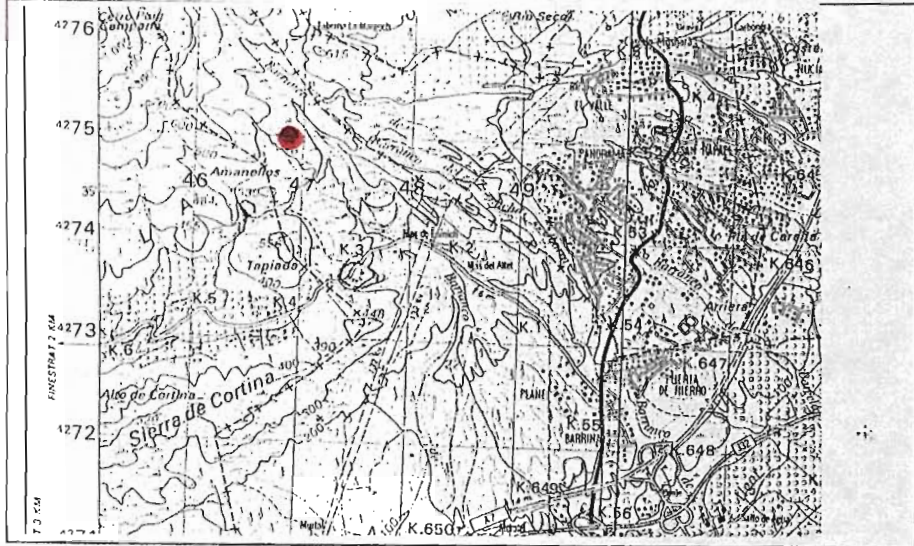

la cronología del yacimiento. La proximidad de la font de Carreres determina su existencia

---

Esta circunstancia ha aconsejado la individualización de ambos yacimientos.

T. PLANO: fig. 23

U. CATEGORÍA PROPUESTA: B