

CARRERES I

A. Nº YACIMIENTO: 22

C. ACCESO: _____ carretera Benidorm-Finestrat por el barranco de Tapiada tomar un desvío al N y en la bifurcación tomar el camino de la izquierda, una pista forestal practicable en todo terreno que deia junto a una casa en ruinas. cerca de la cual se encuentra la font de Carreres

D. PAISAJE: bancales de secano semiabandonados

E. PROPIETARIO:

F. DIRECCIÓN:

G. CATASTRO: sin nº (urbana)

H. ACTIVIDADES ARQUEOLÓGICAS REALIZADAS:

I. RÉGIMEN JURÍDICO:

J. NOTICIAS HISTÓRICAS:

K. BIBLIOGRAFÍA: inédito

L. TIPO DE YACIMIENTO: poblado

M. ADSCRIPCIÓN CULTURAL: ibérico, probablemente Pleno y Final

N. CRONOLOGÍA: por determinar

O. ESTADO DE CONSERVACIÓN: probablemente bueno

P. PELIGRO DE DESTRUCCIÓN: alto

Q. MATERIALES: el material de superficie no es muy abundante, pero cubre una cierta extensión de terreno. Una primera inspección ocular no ha permitido apreciar la presencia de cerámica de importación.

R. DEPÓSITO:

S. DESCRIPCIÓN: es muy probable que se trate de un pequeño poblado, muy próximo al asentamiento de Carreres II, de la misma época.

DADES GEOGRÀFIQUES

5

NOM JACIMENT CARRERES I

TERME MUNICIPAL BENIDORM

COMARCA MARIM BAIXA

FULL: MT NÚM. 848

ESCALA: 1/50.000

ACCÉS carretera Benidorm-Finestrat
per el barranco de la piada tomar un desvío al norte
y en la bifurcación tomar el camino de la izquierda,
una pista forestal practicable en todo terreno
que daia junto a una casa en ruinas

PAISATGE

Paisaje: bancales de secano semiabandonados.

DADES ADMINISTRATIVES

PROPIETARI

DIRECCIÓ

EXCAVACIONS REALITZADES

RÈGIM JURÍDIC

INCOAT BIC

DECLARAT BIC

INCLÒS PGOU

DADES BIBLIOGRÀFIQUES I CULTURALS

NOTÍCIES HISTÒRIQUES

BIBLIOGRAFIA

TIPUS JACIMENT

Poblado

ADSCRIPCIÓ CULTURAL

Ibérico, probablemente Pleno y Final

CRONOLOGIA

Por determinar

ESTAT DE CONSERVACIÓ

Probablemente bueno

PERILL DE DESTRUCCIÓ

Alto

DADES REGISTRE MATERIAL

REGISTRE DE MATERIAL

MATERIALS DIPOSITATS

LÍTICS

CERÀMICS

METÀL·LICS

OSSOS

ESTRUCTURES

ALTRES

Alto

DESCRIPCIÓ DEL JACIMENT

El material de superfície no es muy abundante, pero cubre una cierta extensión de terreno. Es muy probable que se trate de un pequeño poblado, Una primera inspección ocular no ha permitido apreciar la presencia de

DOCUMENTACIÓ GRÀFICA

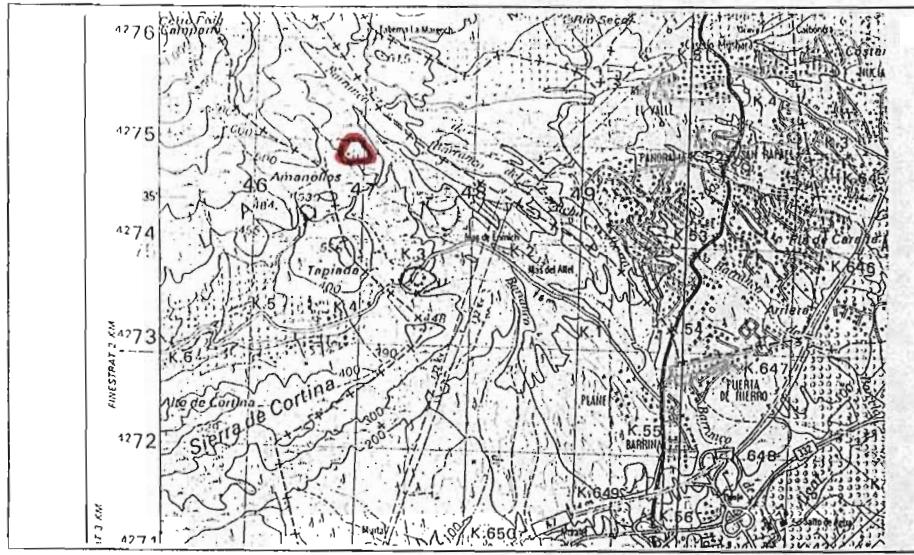

NEGATIUS FOTOGRÀFICS / FOTOS COLOR

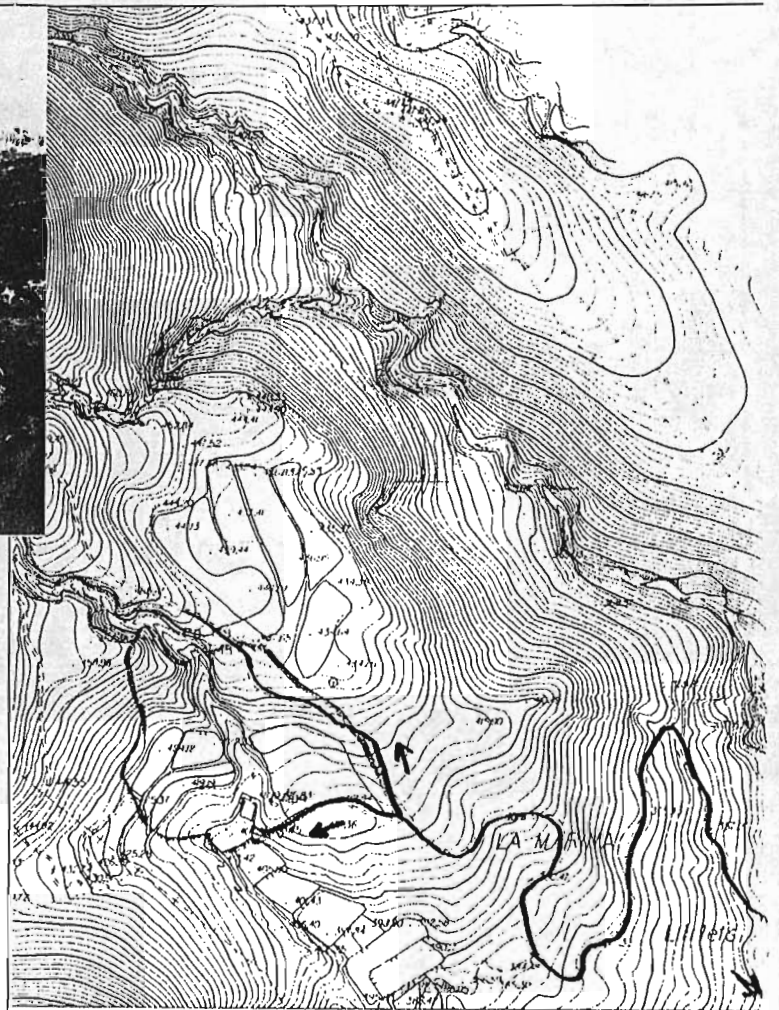
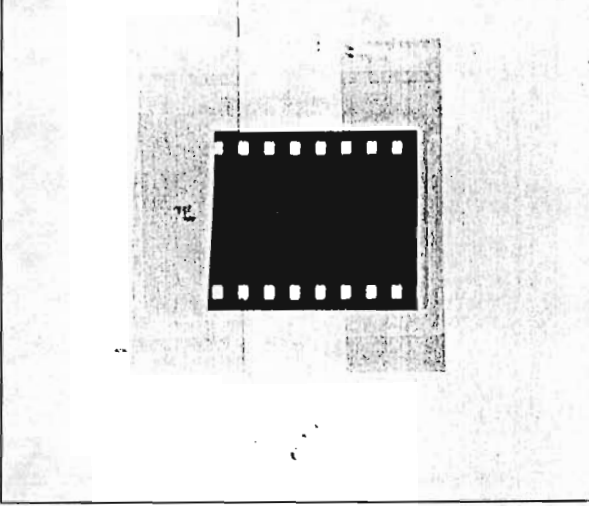

747.000

Al M.
de Uiri

T. PLANO: fig. 22

U. CATEGORÍA PROPUESTA: B