

FONT DE CARRERES

A. Nº YACIMIENTO: 21

C. ACCESO: la carretera Benidorm-Finestrat por el barranco de Tapiada tomar un desvío al N y en la bifurcación tomar el camino de la izquierda, una pista forestal practicable en todo terreno que deja junto a la fuente

D. PAISAJE: en el cauce de un barranco. Flanqueado por bancales

H. ACTIVIDADES ARQUEOLÓGICAS REALIZADAS:

I. RÉGIMEN JURÍDICO:

J. NOTICIAS HISTÓRICAS:

K. BIBLIOGRAFÍA: inédito

L. TIPO DE YACIMIENTO: arquitectura hidráulica tradicional

M. ADSCRIPCIÓN CULTURAL: época moderna

N. CRONOLOGÍA: por determinar

O. ESTADO DE CONSERVACIÓN: bueno

P. PELIGRO DE DESTRUCCIÓN: alto

Q. MATERIALES:

R. DEPÓSITO:

S. DESCRIPCIÓN: las estructuras de interés consisten en una balsa rectangular y un túnel de mampostería practicado en el margen de un bancale, que da salida al agua del manantial. El túnel tiene bóveda apuntada de mampostería en seco. Este manantial es utilizado al menos desde época ibérica, Junto a la balsa existen restos de un aljibe amortizado, cuya conservación y estudio estimamos de gran interés. Sería conveniente valorar la posibilidad de que existan estructuras de época medieval, No

INVENTARI JACIMENTS ARQUEOLÒGICS

DIRECCIÓ GENERAL DE PATRIMONI ARTÍSTIC
JAC.
EXP.

DADES GEOGRÀFIQUES

NOM JACIMENT	FONT DE CARRERES	7
TERME MUNICIPAL	BENIDORM	
COMARCA	MARINA BAIXA	

FULL - MT NÚM	848	ESCALA:	1/50.000
ACCÉS	carretera Benidorm-Finestrat por el barranco de Tapiada tomar un desvío al norte y en la bifurcación tomar el camino de la izquierda, una pista forestal practicable en todo terreno que deja junto a la fuente		
PAISATGE	En el cauce de un barranco. Flanqueado por bancales.		

DADES ADMINISTRATIVES

RÈGIM JURÍDIC	
INCOAT BIC	
DECLARAT BIC	
INCLÒS PGOU	

DADES BIBLIOGRÀFIQUES I CULTURALS

NOTÍCIES HISTÒRIQUES	
BIBLIOGRAFIA	

TIPUS JACIMENT	Arquitectura hidráulica tradicional
ADSCRIPCIÓ CULTURAL	época moderna
CRONOLOGIA	por determinar
ESTAT DE CONSERVACIÓ	bueno
PERILL DE DESTRUCCIÓ	alto

DADES REGISTRE MATERIAL

REGISTRE DE MATERIAL
LÍTICS
CERÀMICS
METÀL·LICS
OSSOS
ESTRUCTURES
ALTRES

MATERIALS DIPOSITATS

DESCRIPCIÓ DEL JACIMENT

Las estructuras de interés consisten en una balsa rectangular y un túnel de mampostería practicado en el margen de un bançal, que da salida al agua del manantial. El túnel tiene bóveda apuntada de mampostería en seco. Este manantial es utilizado al menos desde época ibérica. Junto a la balsa, en el ángulo derecho de la fotografía, existen restos de un aljibe amortizado, cuya conservación y estudio estimamos de gran interés. Sería conveniente valorar la posibilidad de que existan estructuras de época medieval, No
obstante, no hemos podido detectar materiales islámicos en los alrededores.

DOCUMENTACIÓ GRÀFICA

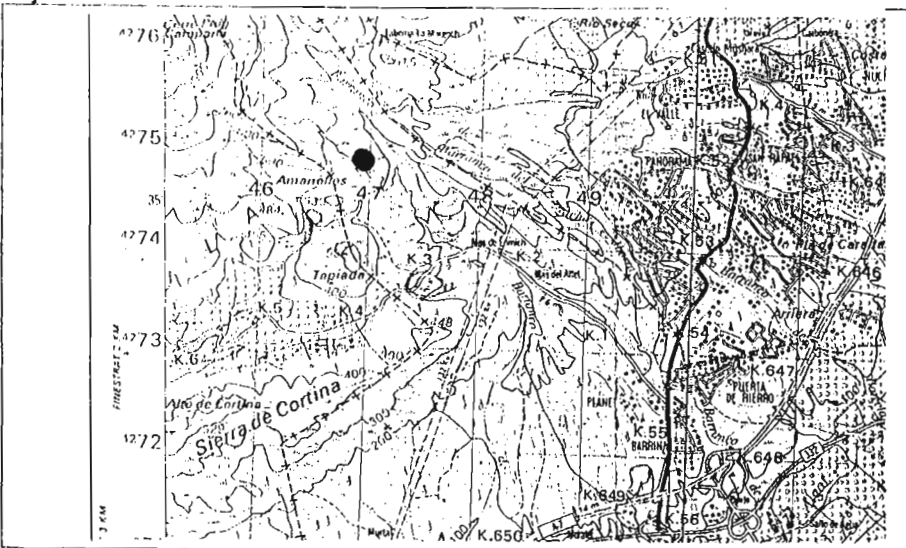

NEGATIUS FOTOGRÀFICS / FOTOS COLOR

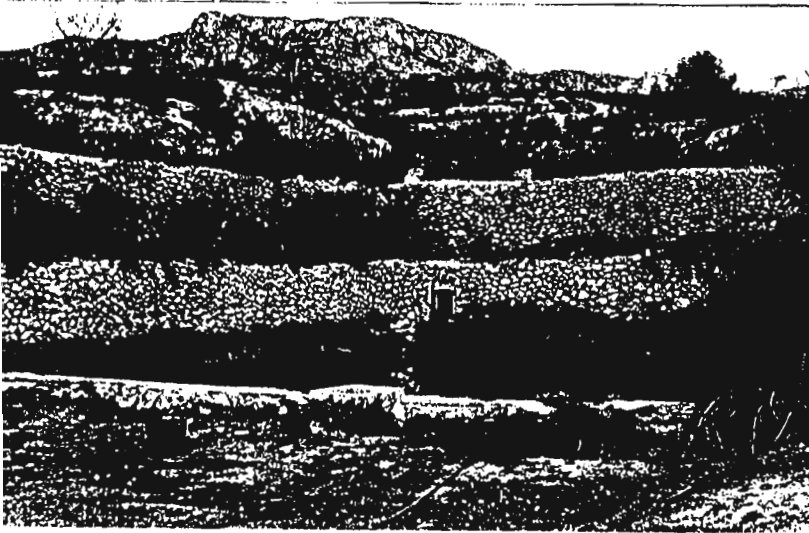

obstante, no hemos podido detectar materiales islámicos en los alrededores.

T. PLANO: fig. 21

U. CATEGORÍA PROPUESTA: D