

LLIRIET

A. Nº YACIMIENTO: 19

C. ACCESO: en la carretera Benidorm-Finestrat por el Barranc de Tapiada tomar un desvío al N y en la bifurcación tomar el camino de la izquierda, que deja junto al yacimiento

D. PAISAJE: situado en las estribaciones del Puig Campana.
Bancales en secano y regadio.

H. ACTIVIDADES ARQUEOLÓGICAS REALIZADAS: prospección superficial durante la Carta Arqueológica de la Marina Baixa, campaña de 1995 bajo la dirección de A. Espinosa

I. RÉGIMEN JURÍDICO:

J. NOTICIAS HISTÓRICAS:

K. BIBLIOGRAFÍA: inédito (ver A. Espinosa: *Arqueología romana de la comarca de la Marina Baixa*, Tesis Doctoral, Universidad Autónoma de Madrid, 1995, pp. 550 ss.

L. TIPO DE YACIMIENTO: probable villa rústica

M. ADSCRIPCIÓN CULTURAL: romana altoimperial

N. CRONOLOGÍA: Augusto-s. II

O. ESTADO DE CONSERVACIÓN: probablemente muy bueno

P. PELIGRO DE DESTRUCCIÓN: muy alto

Q. MATERIALES: abundante material cerámico, con buen número de piezas fechables (sigillata, ánforas, etc). Entre la cerámica fina destacan la TS sudgálica y la TS africana A. Abunda también la cerámica africana de cocina, y ánforas de los tipos Dr. 2-4, Gaul. 4, Dr. 7-11 e ibéricas, así como *tegulae* y *dolia*, entre otros.

R. DEPÓSITO: Museo Arqueológico Provincial de Alicante (en posesión temporal de A. Espinosa para su estudio)

INVENTARI JACIMENTS ARQUEOLÒGICS

DIRECCIÓ GENERAL DE PATRIMONI ARTÍSTIC

JAC.

EXP.

DADES GEOGRÀFIQUES

NOM JACIMENT **LLIRIET** 9
 TERME MUNICIPAL **BENIDORM**
 COMARCA **MARINA BAIXA**

FULL: MI NÚM **818** ESCALA: **1/50.000**

ACCÉS **LA CARRETERA BENIDORM-FINES-TRAT. PER EL BARRANC DE TAPIADA TOMAR UN DESVIÓ AL NORD I EN LA BIFURCACIÓ TOMAR EL CAMINO DE LA IZQUIERDA. QUE DEJA JUNTO AL YACIMIENTO**

PAISATGE **EN LAS ESTABILACIONES DEL PUIG CAMPANA. BANCALES EN SECANO Y REGADÍO.**

DADES ADMINISTRATIVES

RÈGIM JURÍDIC

INCOAT BIC

DECLARAT BIC

INCLÒS PGOU

DADES BIBLIOGRÀFIQUES I CULTURALS

NOTÍCIES HISTÒRIQUES

BIBLIOGRAFIA **TESIS DOCTORAL DE A. ESPINOSA (1995): "ARQUEOLOGIA ROMANA DE LA COMARCA DE LA MARINA BAIXA", UNIV. AUTÓNOMA MADRID, PP. 350 SS.**

TIPUS JACIMENT

PROBABLE VILLA

ADSCRIPCIÓ CULTURAL

ROMANA ALTODIMPERIAL.

CRONOLOGIA

AUGUSTO - s. II dC

ESTAT DE CONSERVACIÓ

PROBABLEMENTE BUENO

PERILL DE DESTRUCCIÓ

MUY ALTO

DADES REGISTRE MATERIAL

REGISTRE DE MATERIAL

LÍTICS

CERÀMICS **SI. ABUNDANTE SIGILLATA, ANFORAS Y OTROS.**

METÀL·LICS

OSsos

STRUCTURES **SI.**

ALTRES

MATERIALS DIPOSITATS

MUSEO ARQUEOLÓGICO PROVINCIAL DE ALCANTE LEN ESTUDIO POR A. ESPINOSA

DESCRIPCIÓ DEL JACIMENT

ÀNFORAS DR. 2-4 . GAUL. 4 . DR. 7-11 E IBÉRICA, TEGULAE Y VOLIA , ENTRE OTROS. SE ADREZIAN RESTOS DE UNA CONSTRUCCIÓN DE HORMIGÓN HIDRÁULICO. LA ABUNDANCIA DEL MATERIAL DE SUPERFICIE Y SU RELATIVA EXTENSIÓN HACEN PENSAR EN UNA VILLA RURAL.

DOCUMENTACIÓ GRÀFICA

NEGATIUS FOTOGRAFICS / FOTOS COLOR

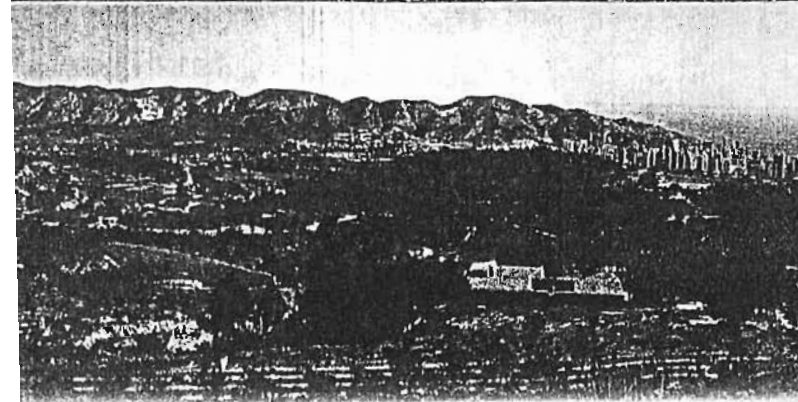
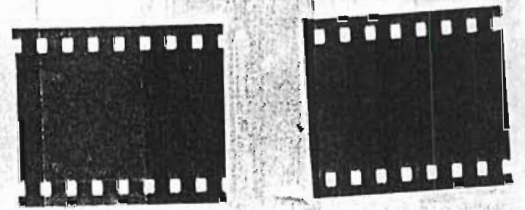

S. DESCRIPCIÓN: la abundancia del material de superficie y su relativa extensión hacen pensar en una villa rural.

Se aprecian restos de una construcción de hormigón hidráulico.

T. PLANO: fig. 19

U. CATEGORÍA PROPUESTA: A y B