

# LES COVES

A. Nº YACIMIENTO: 14

C. ACCESO: en el Km 124,100 de la carretera N-332 tomar un desvío hacia el N que, bordeando el barranco, cruza la vía férrea. En este punto puede verse les Coves desde la margen izquierda del barranco, que se ha de cruzar

D. PAISAJE: el hábitat rupestre está excavado en la margen derecha del barranco. Sobre él, un pequeño reducto de pinar.

H. ACTIVIDADES ARQUEOLÓGICAS REALIZADAS:

I. RÉGIMEN JURÍDICO:

J. NOTICIAS HISTÓRICAS:

K. BIBLIOGRAFÍA:

L. TIPO DE YACIMIENTO: hábitat rupestre

M. ADSCRIPCIÓN CULTURAL: edad moderna

N. CRONOLOGÍA: utilizado hasta el s. XX

O. ESTADO DE CONSERVACIÓN: bueno

P. PELIGRO DE DESTRUCCIÓN: alto

Q. MATERIALES:

R. DEPÓSITO:

S. DESCRIPCIÓN: esta vivienda rupestre, excavada en la margen derecha del barranco de les Coves, da nombre a una partida rural tradicional de Benidorm. Hay indicios de que el hábitat rupestre se ha utilizado hasta hace poco tiempo. Por el momento no podemos determinar su cronología, a falta de un estudio documental. Se aprecian distintas estancias interconectadas. Probablemente ha sido utilizada para el pastoreo.

14

# INVENTARI JACIMENTS ARQUEOLÒGICS

|  |
|--|
| DIRECCIÓ GENERAL DE PATRIMONI ARTÍSTIC |
| JAC.                                   |
| EXP.                                   |

## DADES GEOGRÀFIQUES

|                 |              |    |
|-----------------|--------------|----|
| NOM JACIMENT    | LES COVES    | 13 |
| TERME MUNICIPAL | BENIDORM     |    |
| COMARCA         | MARINA BAIXA |    |

|               |     |         |          |
|---------------|-----|---------|----------|
| FULL: MT NÚM. | 848 | ESCALA: | 1/50.000 |
|---------------|-----|---------|----------|

PAISATGE EL HÀBITAT RUPESTRE ESTÀ EXCAVADO EN LA MARGEN DERECHA DEL BARRANCO. SOBRE ÉL, UN PEQUEÑO REDUCTO DE PINAR.

## DADES ADMINISTRATIVES

|               |
|---------------|
| RÈGIM JURÍDIC |
| INCOAT BIC    |
| DECLARAT BIC  |
| INCLÒS PGOU   |

## DADES BIBLIOGRÀFIQUES I CULTURALS

|                      |
|----------------------|
| NOTÍCIES HISTÒRIQUES |
| BIBLIOGRAFIA         |

|                      |                        |
|----------------------|------------------------|
| TIPUS JACIMENT       | HÀBITAT RUPESTRE       |
| ADSCRIPCIÓ CULTURAL  | ÈPOCA MODERNA          |
| CRONOLOGIA           | UTILITZADO HASTA S. XX |
| ESTAT DE CONSERVACIÓ | BUENO                  |
| PERILL DE DESTRUCCIÓ | ALT                    |

## DADES REGISTRE MATERIAL

| REGISTRE DE MATERIAL |
|----------------------|
| ÚTICS                |
| CERÀMICS             |
| METÀL·LICS           |
| OSsos                |
| ESTRUCTURES          |
| ALTRES               |

| MATERIALS DIPOSITATS |
|----------------------|
|                      |

*Alfonso*

# DESCRIPCIÓ DEL JACIMENT

ESTA VIVIENDA RUPESTRE, EXCAVADA EN LA MARGEN DERECHA DEL BARRANC DE LES COVES, DA NOMBRE A UNA PARTIDA RURAL TRADICIONAL DE BENIDORM. HAY INDICIOS DE QUE EL HÁBITAT RUPESTRE SE HA UTILIZADO HASTA HACER POCO TIEMPO. POR EL MOMENTO NO PODEMOS DETERMINAR SU CRONOLOGÍA, A FALTA DE UN ESTUDIO DOCUMENTAL. SE APRECIAN DISTINTAS ESTANCIAS INTER-CONECTADAS. PROBABLEMENTE HA SIDO UTILIZADA PARA EL PASTOREO.

# DOCUMENTACIÓ GRÀFICA

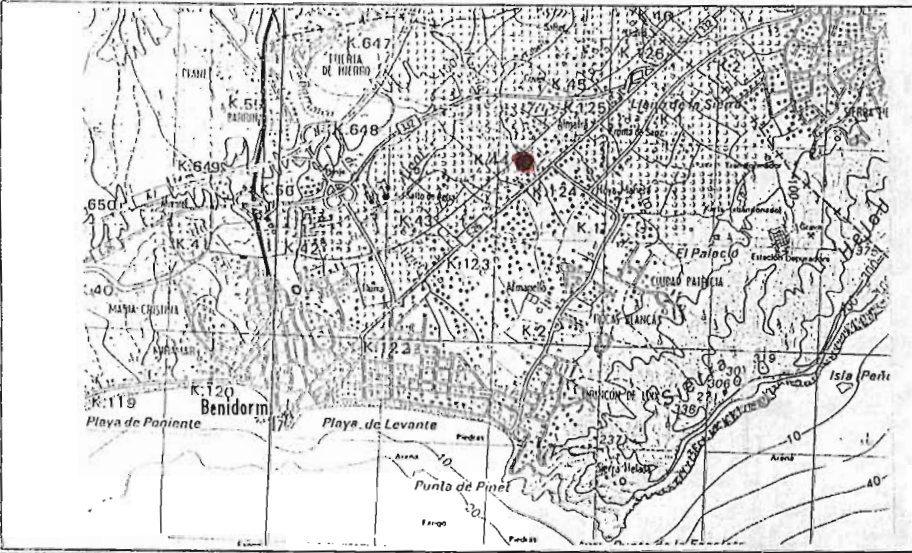

NEGATIUS FOTOGRÀFICS / FOTOS COLOR

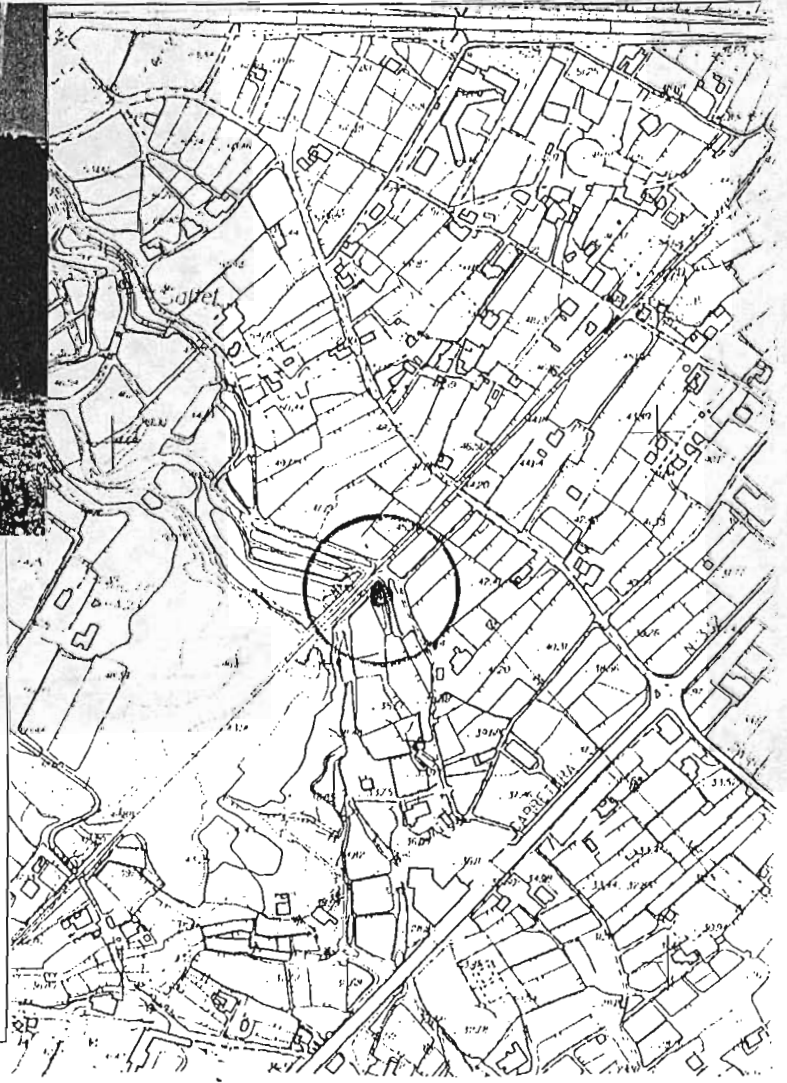
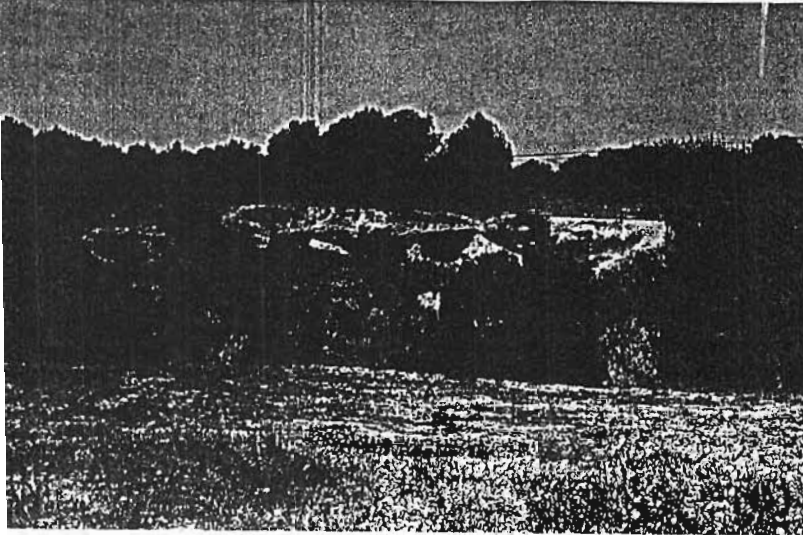
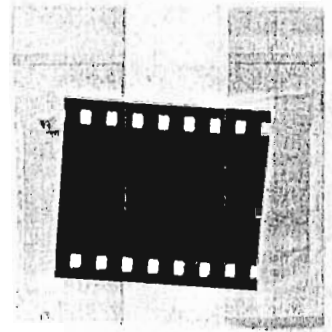

T. PLANO: fig. 14

U. CATEGORÍA PROPUESTA: D