

FOIA MANERA I

A. N° YACIMIENTO: 13

C. ACCESO: de la carretera N-332 tomar un desvío hacia el N que, bordeando el barranco, deia junto a las estructuras, que quedan a la izquierda, a pocos metros antes

D. PAISAJE: bancales de cultivo en regadío, en uso

H. ACTIVIDADES ARQUEOLÓGICAS REALIZADAS:

I. RÉGIMEN JURÍDICO:

J. NOTICIAS HISTÓRICAS:

K. BIBLIOGRAFÍA: inédito

L. TIPO DE YACIMIENTO: arquitectura hidráulica tradicional

M. ADSCRIPCIÓN CULTURAL: época moderna

N. CRONOLOGÍA: s. XIX-XX

O. ESTADO DE CONSERVACIÓN: bueno

P. PELIGRO DE DESTRUCCIÓN: alto

Q. MATERIALES:

R. DEPÓSITO:

S. DESCRIPCIÓN: a la derecha del camino, sobre el margen de un bancale y en el mismo margen, se aprecian distintas estructuras de arquitectura hidráulica tradicional. En el margen mismo se conserva un corto túnel de acequia con arco de medio punto de mampostería; las dimensiones del túnel son 160 cm de alto por 65 cm de ancho. Junto a él, a 9 m de la entrada, una rueda de molino antigua, sirviendo de cubrición a la acequia. En el bancale superpuesto al túnel, y junto al borde del camino, se conserva un lavadero sobre la misma acequia, realizado con lajas de piedra, similar al de la font de

INVENTARI JACIMENTS ARQUEOLÒGICS

DIRECCIÓ GENERAL DE PATRIMONI ARTÍSTIC

JAC.

EXP.

DADES GEOGRÀFIQUES

NOM JACIMENT	FOIA MANERA I	12
TERME MUNICIPAL	BENIDORM	
COMARCA	MARINA BAIXA	

FULL: MT NÚM.	848	ESCALA:	1 / 50.000
PAISATGE BARZATEL DE CULTIV DE REGADIO, EN USO			

DADES ADMINISTRATIVES

RÈGIM JURÍDIC	INCOAT BIC
	DECLARAT BIC
	INCLÒS PGOU

DADES BIBLIOGRÀFIQUES I CULTURALS

NOTÍCIES HISTÒRIQUES	TIPUS JACIMENT	ARQUITECTURA HIDRÀULICA TRADICIONAL
	ADSCRIPCIÓ CULTURAL	ÈPOCA MODERNA.
	CRONOLOGIA	s. XIX-XX
	ESTAT DE CONSERVACIÓ	bueno
BIBLIOGRAFIA	PERILL DE DESTRUCCIÓ	alto

DADES REGISTRE MATERIAL

REGISTRE DE MATERIAL	MATERIALS DIPOSITATS
ÚTICS	
CERÀMICS	
METÀL·LICS	
OSSOS	
ESTRUCTURES	
ALTRES	

Alujá

DESCRIPCIÓ DEL JACIMENT

A LA DERECHA DEL CAMINO, SOBRE EL MARGEN DE UN BANCAL Y EN EL MISMO MARGEN, SE APRECIAN DISTINTAS ESTRUCTURAS DE ARQUITECTURA HIDRÁULICA TRADICIONAL. EN EL MARGEN MISMO SE CONSERVA UN CORTO TÚNEL DE ACEQUIA CON ARCO DE MEDIO PUNTO. LAS DIMENSIONES DEL TÚNEL SON 160 CM. ALTO X 15 CM. ANCHO. JUNTO A ÉL, A 9 M. DE LA ENTRADA, UNA RUEDA DE MOLINO ANTICUA, SIRVIENDO DE CUBRICIÓN A LA ACEQUIA. EN EL BANCAL SUPERPUESTO AL TÚNEL, Y JUNTO AL BORDE DEL CAMINO, SE CONSERVA UN LAVADERO SOBRE LA MISMA ACEQUIA, REALIZADO CON LAJAS DE PIEDRA.

DOCUMENTACIÓ GRÀFICA

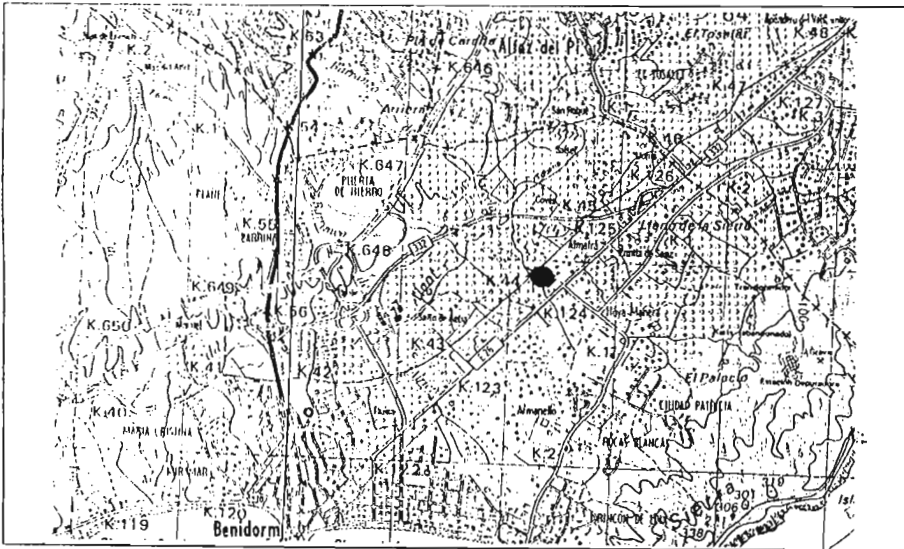

NEGATIVS FOTOGRÀFICS / FOTOS COLOR

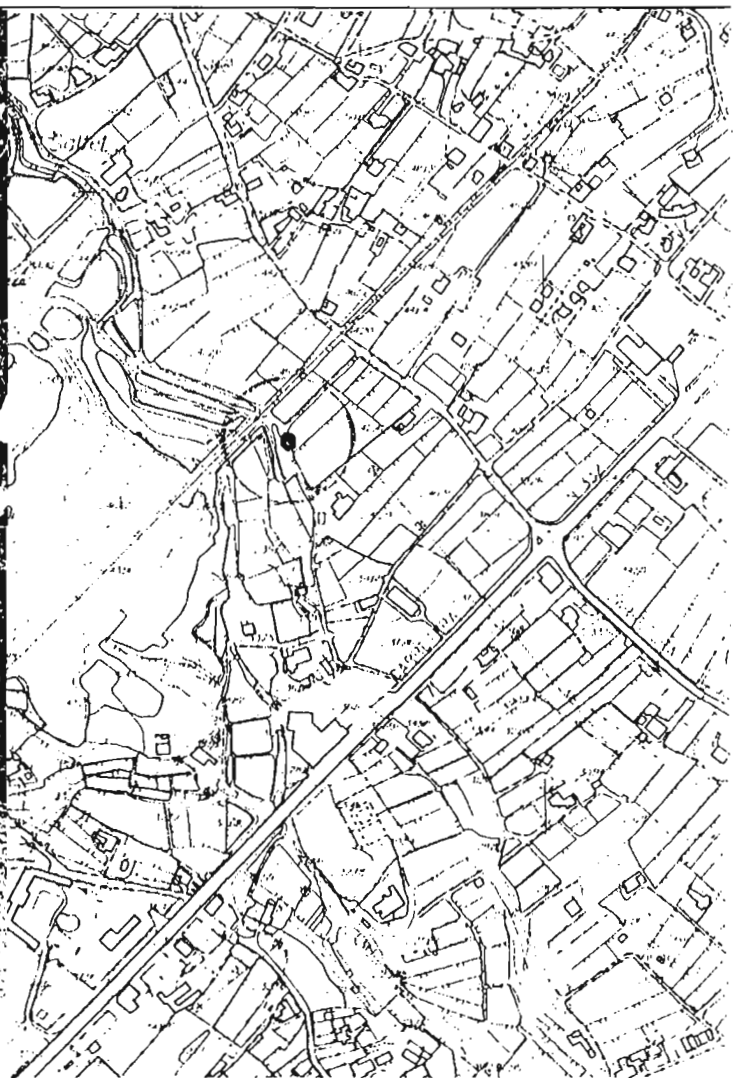

Carreres (ver ficha correspondiente).

T. PLANO: fig. 13

U. CATEGORÍA PROPUESTA: D