

# PLÀ DEL RABOSOT I

A. Nº YACIMIENTO: 8

C. ACCESO

ctra. N-332

la carretera.

El yacimiento queda a la derecha, antes de cruzar

D. PAISAJE: bancales abandonados, con pinar y matorral. La percepción superficial del yacimiento es buena, aunque irregular.

H. ACTIVIDADES ARQUEOLÓGICAS REALIZADAS:

I. RÉGIMEN JURÍDICO:

J. NOTICIAS HISTÓRICAS:

K. BIBLIOGRAFÍA: inédito

L. TIPO DE YACIMIENTO: asentamiento rural

M. ADSCRIPCIÓN CULTURAL: época moderna

N. CRONOLOGÍA: provisionalmente, s. XIV-XVI

O. ESTADO DE CONSERVACIÓN: probablemente malo, por erosión y abancalamiento

P. PELIGRO DE DESTRUCCIÓN: bajo

Q. MATERIALES: sobre una superficie de terreno relativamente reducida se encuentran abundantes fragmentos de cerámica cuya cronología queda pendiente de un estudio más detallado, pero que en principio podría llevarse a época cristiana, del s. XIV o posterior.

R. DEPÓSITO:

S. DESCRIPCIÓN: posiblemente se trata de restos pertenecientes a una sola casa, porque están muy concentrados en un bancal, que aparece en la fotografía. Como

## DADES GEOGRÀFIQUES

NOM JACIMENT	PLA DEL RABOSOT I	11
TERME MUNICIPAL	BENIDORM	
COMARCA	MARINA BAIXA	

FULL: MT NÚM.	848	ESCALA:	1/50.000
---------------	-----	---------	----------

Bancales abandonados, con pinar y matorral. La percepción superficial del yacimiento es buena, aunque irregular.

## DADES ADMINISTRATIVES

RÈGIM JURÍDIC

INCOAT BIC

DECLARAT BIC

INCLÒS PGOU

## DADES BIBLIOGRÀFIQUES I CULTURALS

NOTÍCIES HISTÒRIQUES
BIBLIOGRAFIA

TIPUS JACIMENT

asentamiento rural

ADSCRIPCIÓ CULTURAL

época moderna

CRONOLOGIA

provisionalmente, s. XIV-XVI

ESTAT DE CONSERVACIÓ probablemente malo, por erosión y abancalamiento

PERILL DE DESTRUCCIÓ

bajo

## DADES REGISTRE MATERIAL

REGISTRE DE MATERIAL
ÚTICS
CERÀMICS
METÀL·LICS
OSSOS
ESTRUCTURES
ALTRES

MATERIALS DIPOSITATS



## DESCRIPCIÓ DEL JACIMENT

Sobre una superfície de terreny relativament reduïda se troben abundants fragments de ceràmica cuya cronologia és la d'una tendència de un estudi més detallat, però que en principi podrien llevar-se a època cristiana, del s. XIV o posterior. Possiblement es tracta de restes pertencents a una sola casa, perquè estan molt concentrats en un bancal, que apareix en la fotografia. Com a referència, hem mesurat 50-70 m cap a l'E des de l'altura del pont que creua la N-332, i entre 40 i 60 m des de la valla de la carretera cap al S.

En la fotografia en la que apareix el camí que condueix a la finca del Murtal hem pres el punt de referència a l'altura del qual se troba el jaciment, caminant 50 m cap a l'E.

## DOCUMENTACIÓ GRÀFICA

NEGATIUS FOTOGRÀFICS / FOTOS COLOR

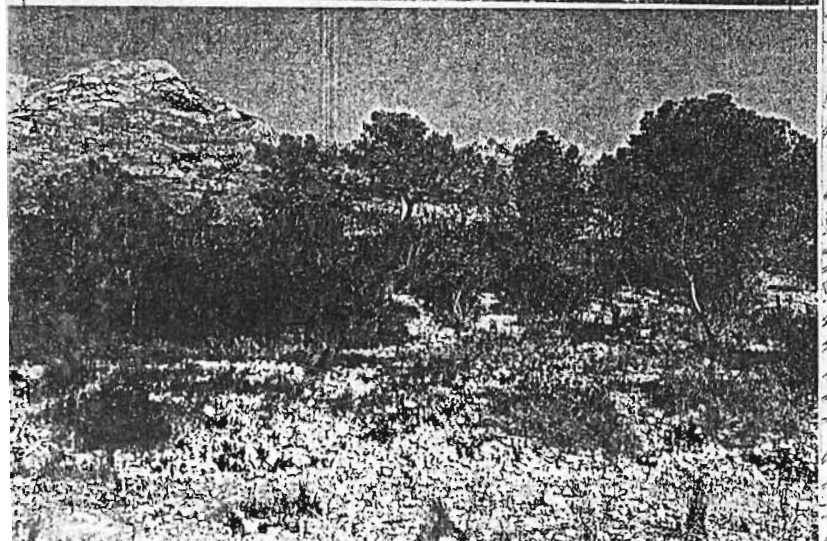
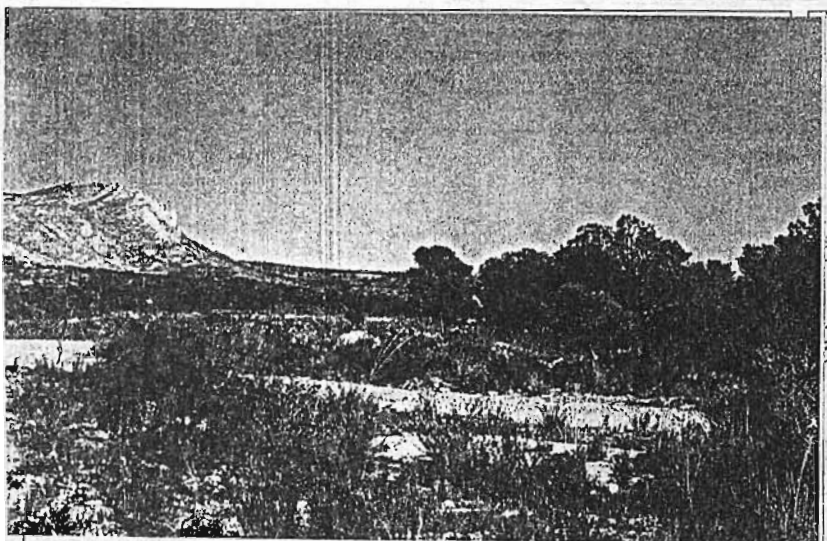
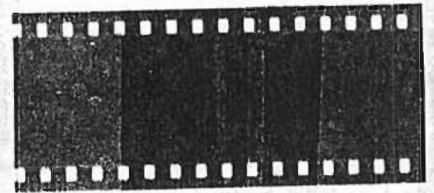

U. CATEGORÍA PROPUESTA: A